

圧倒的なコストパフォーマンス!

 KYORITSU

勤怠集計システム

# TimeMate

ワンタッチで  
勤怠集計の効率化を実現!



業界屈指の低価格!

ランニングコストの大幅削減!

労働基準法改正(2010年4月)に対応!

設定勤務時間の超過をお知らせ!

 協立システムマシン株式会社

# 正確さとスピードを求められる勤怠集計 相反する要求に業務担当者の負担が 重くなっていませんか？



人手による入力作業など、ヒューマンエラーがおきやすく、  
チェックに要する人・時間の効率化をはかりたい。



支店・支社・工場などのバラバラの勤務体系を本社で一括し、  
今使っている給与システムと連携したい。



タイムカードなどのムダな経費を削減し、  
ペーパーレス化で省エネにも対応したい。



システム導入の初期費用は設定費だけで安くても、  
月額固定費負担が大きすぎる。



精度アップとスピードアップだけできればいいのに、  
余分な機能がありすぎて使いこなせないソフトやシステムが多い。



勤務シフトの設定変更が難しく、  
サポートの人をいちいち頼まないといけなくない。



労働基準法が変わるたびに  
ソフトを買い換ええないといけなくない。

## ■設定メニュー

複雑な勤務体系もシンプルな画面で直感的に設定できます。  
社員の異動、勤務体系変更も簡単です。

### 環境設定

- タイムレコーダ設定
- 組織・職制・所属設定
- 休日設定
- 利用者・パスワード設定
- 勤務体系設定、他

### 勤務体系設定

- 就業時刻設定
- 早出・残業時間設定
- 時間外処理設定
- 休日勤務処理設定、他

### 個人設定

- 従業員番号・氏名
- 生年月日・性別
- 入社年月日 ●所属分類1～4
- 役職 ●締め日・給与区分
- 勤務体系、他

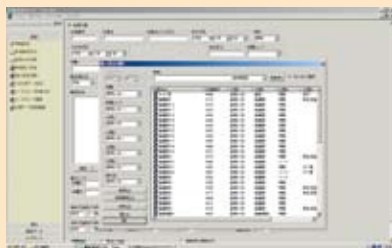

各種設定画面

## ■操作メニュー

打刻のもれは自動でチェック。各種

### 日次処理

- 打刻データ取り込み  
指定のタイムレコーダ(同時複数可)より打刻データを転送
- 打刻もれチェック(一覧)  
打刻データにもれがないかを自動チェックし、一覧を表示
- 日次個人別就業状況  
指定日付・指定部門内の個人別時間帯勤務実績を集計
- 日次部門別就業状況  
指定日付の部門ごと(複数可)の時間帯別勤務者数を集計

# 入力・集計はTimeMateにお任せ!手間・経費・ミスを大幅に低減

### 月次処理

- 月次スケジュール  
個人単位で月次スケジュールを登録・変更
- 月次個人就業データ修正  
日々の個人打刻データをタイムカードイメージで表示・確認・修正
- 月次個人就業データを参照  
日々の個人打刻データをタイムカードイメージで表示・確認
- 月次時間別個人就業状況  
指定した従業員の月次時間帯別勤務実績を表示
- 部門別就業状況集計  
指定した部門ごとの月間集計データを一覧表示  
各種給与ソフトへCSV形式でデータ出力

### その他

- 印刷 ●印刷プレビュー ●データ退避/復元
- ファイル入出力(CSV形式)
- メール用データ作成/読み込み
- お知らせメール通知機能

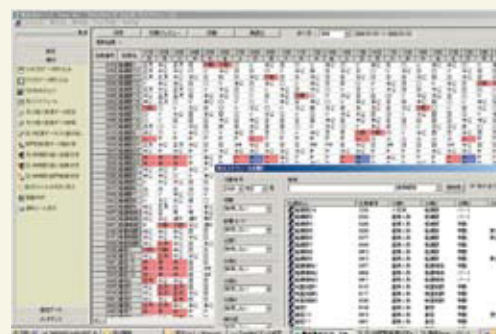

月次スケジュール

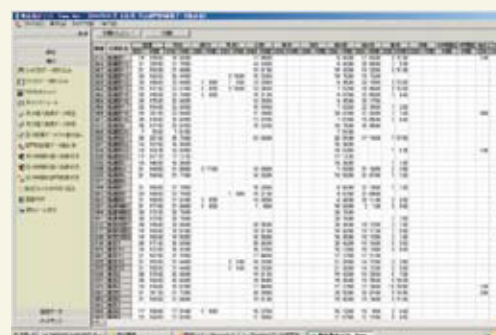

部門別就業データ集計表

の集計、確認、スケジュール変更も素早くできます。

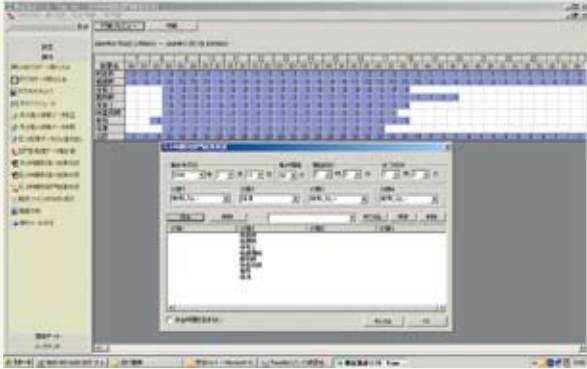

日次部門別就業状況

# して給与計算とも簡単連携

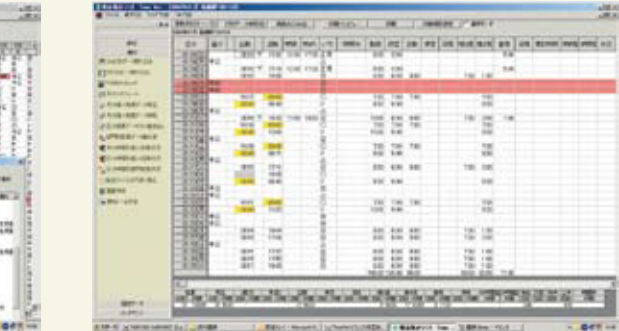

月次個人就業データ

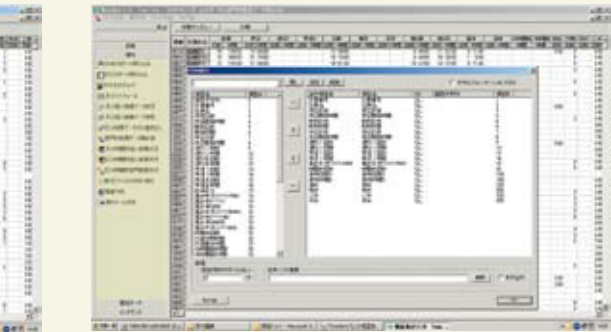

各種給与データ連携 (CSV)

## ICタイムレコーダ

タッチするだけで出勤・退勤時間を正確に記録。自動的にサーバへ転送します。携帯電話のFeliCa機能でも打刻できます。



### 低コスト&コンパクト

壁掛けもできて、設置場所を選ばないコンパクトデザインと、従来の常識を打ち破る低価格を実現。複数個所へ設置し、一括管理も可能です。

### Felica、MIFARE対応

FeliCa、MIFARE、SUICA、PASMOカードを、勤怠用ICカードとして活用できます。勤怠用ICカードと社員証を、1つにまとめてご利用可能です。

### ワンタッチで打刻・社員名を自動表示

打刻はICカードをカードリーダー部分に「タッチ」するだけ。タッチした瞬間に、打刻時間と社員名を液晶に表示します。

### ネットワーク対応

ご使用中のハブに専用タイムレコーダを接続するだけで、ネットワークに対応。給与システム等と組み合わせることで、さらに効率よくご利用いただけます。

### データはサーバへ自動転送

ユーザの打刻操作によって得られた「いつ」「だれが」「出退勤したか」といった情報を定期的にサーバに転送。もちろん本体のメモリにもしっかりと記録します。(10,000件保存可能)

### 給与システムとの連携

TimeMateで集計した勤怠データはCSVデータとして出力可能。各種給与システムと連携して利用できます。

※掲載の会社名・商品名・ソフトウェア等は各社の登録商標あるいは商標です。

# TimeMateで残業にサヨナラ 締め日も簡単チェックだけ

## ■タイムカード手入力とTimeMateの工数比較

目視チェック、手入力、転記、手計算など人手に頼った処理は時間がかかる上、ヒューマンエラーによるミスを招きます。TimeMateなら正しいデータを素早く取得し、打刻もれもすぐにチェック。正確に集計します。

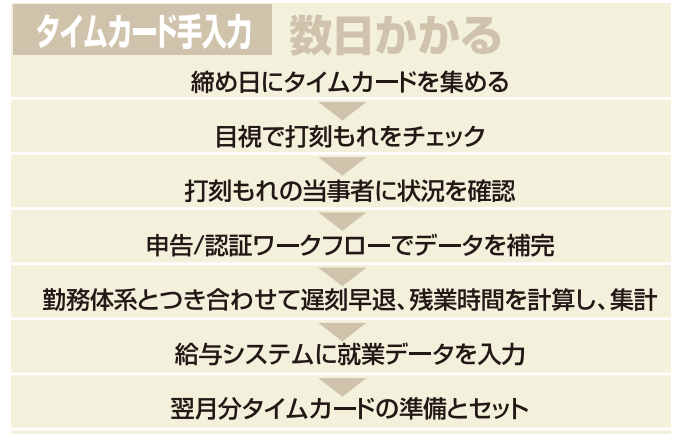
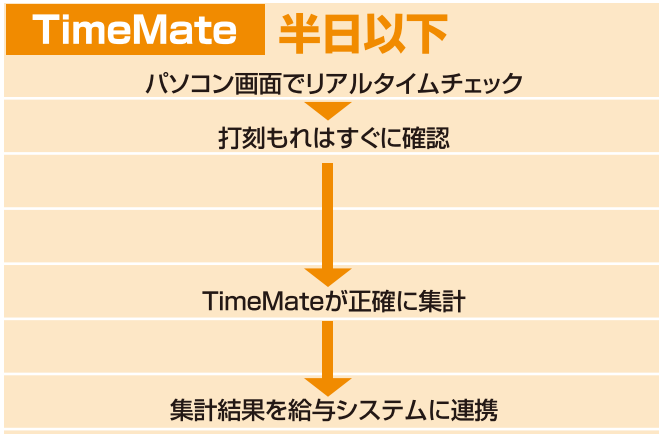

## ■事務処理コスト削減効果(社員300人の場合)

TimeMateは、導入・ランニングコスト削減を実現します。社員一人当たりを利用料を設定するSaaS型などに比べても断然お得です。手入力、毎月課金SaaS型、TimeMateの複数年コストを比較しました。

**TimeMate ソフトウェア買取**

初年度合計 ▶ **¥710,000**  
[初期費用(ソフトウェア¥250,000+ICタイムレコーダ¥160,000)+年間保守契約費¥50,000]

5年で ▶ **¥910,000**

**SaaS型勤怠システム** [初期費用¥0、¥300/社員1人/月の使用料金]

初年度合計 ▶ **¥1,080,000**  
[使用料金月額¥300×300人×12ヶ月]

5年で ▶ **¥5,400,000**

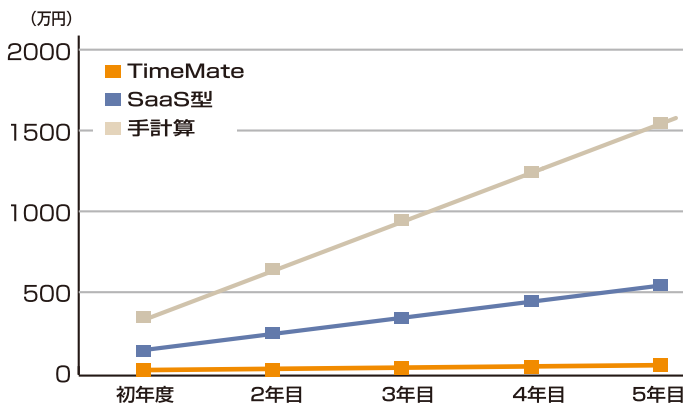

**タイムカード手入力** (時給¥2000の担当者が作業した場合)

- 出勤簿のチェック修正  
15分×300人分=75時間 75時間×¥2000=¥150,000
- 集計結果入力  
1分×300人分=約5時間 5時間×¥2000=¥10,000
- 休暇管理・計算  
5分×300人分=約25時間 25時間×¥2,000=¥50,000
- タイムカード等の備品代、収集、輸送費  
¥50,000
- 出勤簿の管理  
20分×担当者1人×¥670=¥670 1ヶ月のコスト合計 ¥260,670  
初年度合計 ¥3,128,040[¥260,670×12ヶ月]  
5年で ¥15,640,200

### ■使いやすいインターフェイスでカスタマイズも可能

わかりやすい日本語表記とシンプルなインターフェイスで直感的に操作できます。お客さまの業態に合わせてカスタマイズも可能です。

### ■監視設定時間超過をメールでお知らせ

打刻もれ、時間外労働が一定時間を超えた場合、勤務時間が一定時間を超えた場合、メールでお知らせします。

### ■操作ログを残して改ざんを予防

「いつ」「誰が」「誰の」「どのリスト」にアクセスしたかの記録が残ります。エラーチェック、改ざん防止に利用できます。

### ■2010年4月労働基準法改正に対応

指定時間超過、および60時間超過の集計ができます。時間単位年休の入力ができます。

### ■社給品携帯・個人携帯を利用し、なりすましを抑止

オサイフケータイを勤怠用ICカードとして登録し、なりすましの抑止に利用できます。FeliCaLiteシールやMifareシールも貼付して使用します。

※掲載の会社名・商品名・ソフトウェア等は各社の登録商標あるいは商標です。

## ■システム構成図

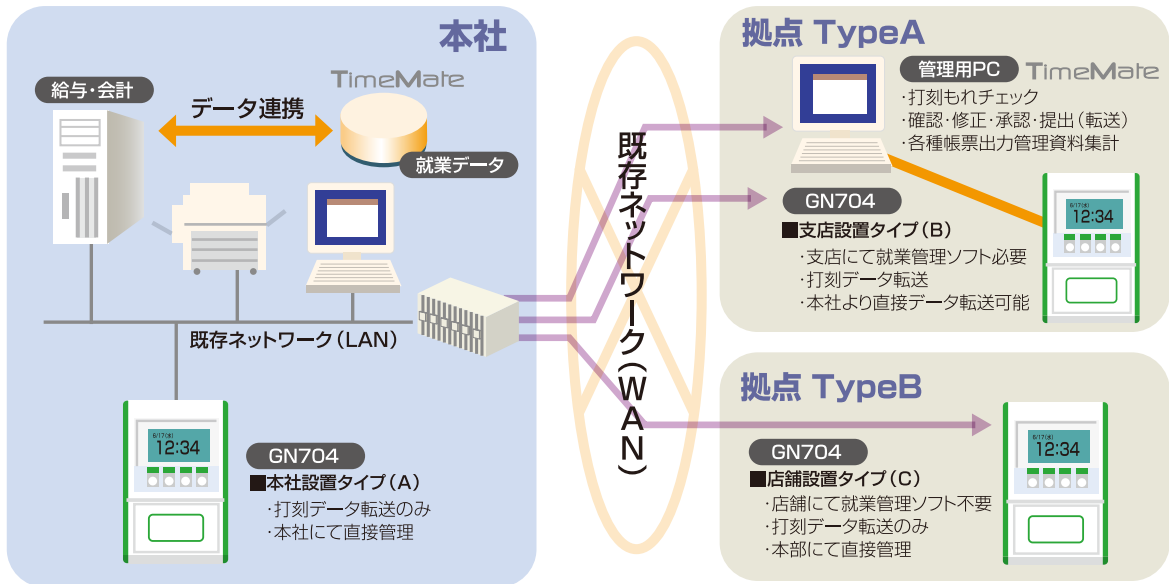

## ■充実のサポート体制

### 協立システムマシンのサポート提供体制

お客様の環境に応じた最適なお提案をいたします。さらにお客様のニーズに応じたカスタマイズなどにも対応いたします。導入から安定稼働まですべておまかせください。

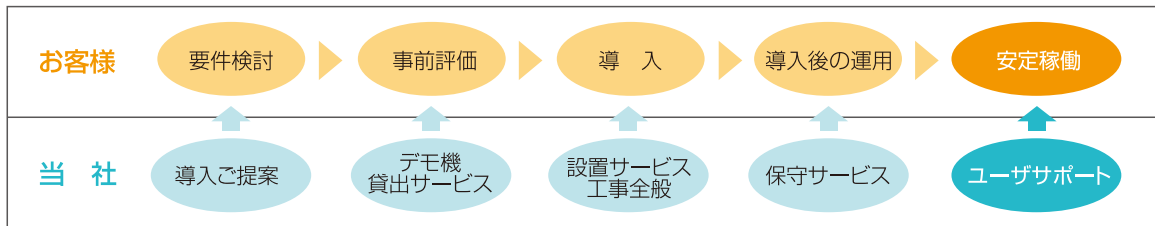

ITインフラ運用のさまざまなシーンでご活用ください。

#### ○セキュリティ関連サービス

生体認証装置・セキュリティBOX・入退室管理・不正アクセス防止・ウイルス対策・データ消去など

#### ○ネットワーク関連サービス

ネットワーク診断・設計構築・施工など

まずは、お気軽にお問い合わせください。専門スタッフがご対応させていただきます。

#### ●製品に関するお問い合わせは

TEL:03-3362-5821 FAX:03-5389-6174  
Mail:ksm\_seihin@kyoritsu-s.co.jp

#### ●修理に関するお問い合わせは

TEL:0463-94-4407 FAX:0463-92-6937  
Mail:ksm\_shuuri@kyoritsu-s.co.jp

※ホームページからお問い合わせフォームをご利用いただくこともできます。 <http://www.kyoritsu-s.co.jp>

※電話受付時間 月曜日から金曜日 (祝祭日を除く) / 9:00~17:00 (昼休みを除く)

※本パンフレットの記載の仕様等は改良のため予告なしに変更することがあります。

※勤怠集計システム Time Mateは協立システムマシン株式会社の登録商標です。

※FeliCaは、ソニー株式会社の登録商標です。MIFAREは、NXPセミコンダクターズの登録商標です。

※おサイフケータイは、株式会社NTTドコモの登録商標です。Suicaは、JR東日本の登録商標です。

※PASMOは、株式会社バスモの登録商標です。

※本カタログは © (レジストレーション シンボル) 及び ™ (トレードマーク) を省略しています。

## 協立システムマシン株式会社

本社:東京都新宿区北新宿1-1-19 ダイアフゲンビル5階

TEL:03-3369-6021

FAX:03-3369-6045

<http://www.kyoritsu-s.co.jp/tm/>

### 【販売代理店】



(JISQ 15001)に準拠したコンプライアンス・プログラムに基づき  
個人情報の適切な取扱いが行われ、または実施可能な体制が整備  
されている事業者が取得できるマーク

11820667(01)